

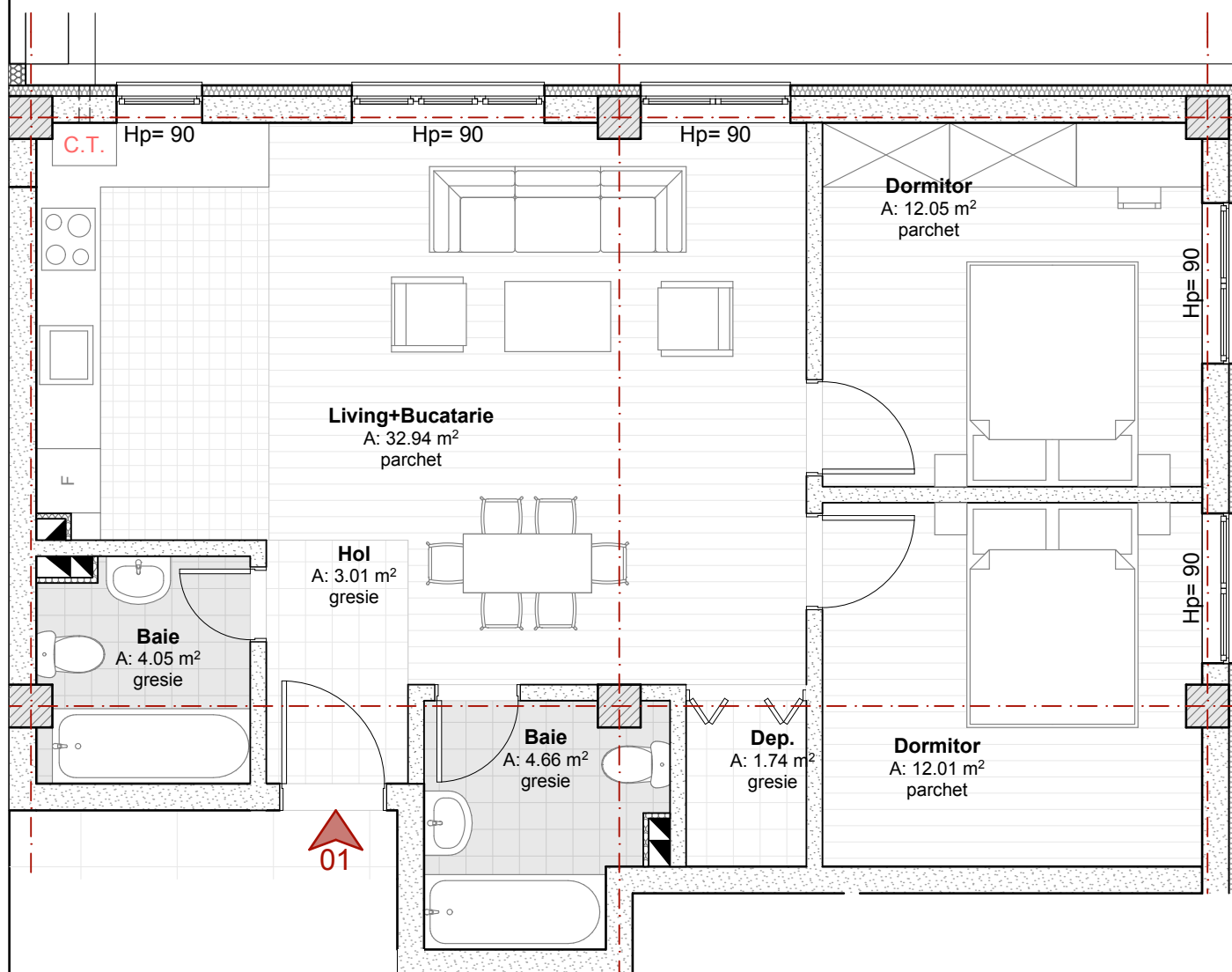

CORP C3 - PARTER

APARTAMENT CU 3 CAMERE - TIP A1 - AP. 1



HOL
BAIE
BAIE
DORMITOR
DORMITOR
LIVING+BUCATARIE
DEPOZITARE
Au
Au + balcoane
A locuibila
A construita

3.01 mp gresie
4.05 mp gresie
4.66 mp gresie
12.01 mp parchet
12.05 mp gresie
32.94 mp parchet
1.74 mp gresie
70.46 mp
70.46 mp
57.00 mp
84.63 mp

VERIFICATOR:	CERINȚĂ: A1-A11	REFERAT/EXPERTIZĂ NR. /DATA	
PROIECTANT GENERAL: PROGIS CONSULTING *comuna Gilău, strada Principală, nr. 542, jud. Cluj *cod unic de înregistrare 25010352 *tel (0364) 889 331 ; 0745-260768 *e-mail : progiscons@gmail.com	BENEFICIAR: ARCA INVESTMENT S.R.L.	ADRESA: Sat Floresti, com. Floresti, str. Prof. Mocan Dumitru, nr. 31A, Ap. 2, jud. Cluj	
SPECIFICAȚIE:	NUME:	SEMENAT:	SCARA
ȘEF PROIECT:	ING. SIPOS CLAUDIU		
PROIECTAT:	ARH. LASCUS VICENTIU		
PROIECTAT:	ARH. UDRESCU CATALIN		
DESENAT:	ARH. UDRESCU CATALIN		
DENUMIREA PROIECTULUI: CONSTRUIRE 4 IMOBILE DE LOCUINTE COLECTIVE CU REGIM DE INALTIME D+P+4E, IMPREJMUIRE, AMENAJARI EXTERIOARE, BRANSAMENTE LA UTILITATI - CORP C3 (conform P.U.Z. aprobat prin H.C.L. nr 163, din 29 decembrie 2016)			
AMPLASAMENT: com. FLORESTI, sat FLORESTI, strada Teilor. F.N., jud. CLUJ			
APARTAMENT CU 3 CAMERE, TIP A1			
			PLANȘA P11