

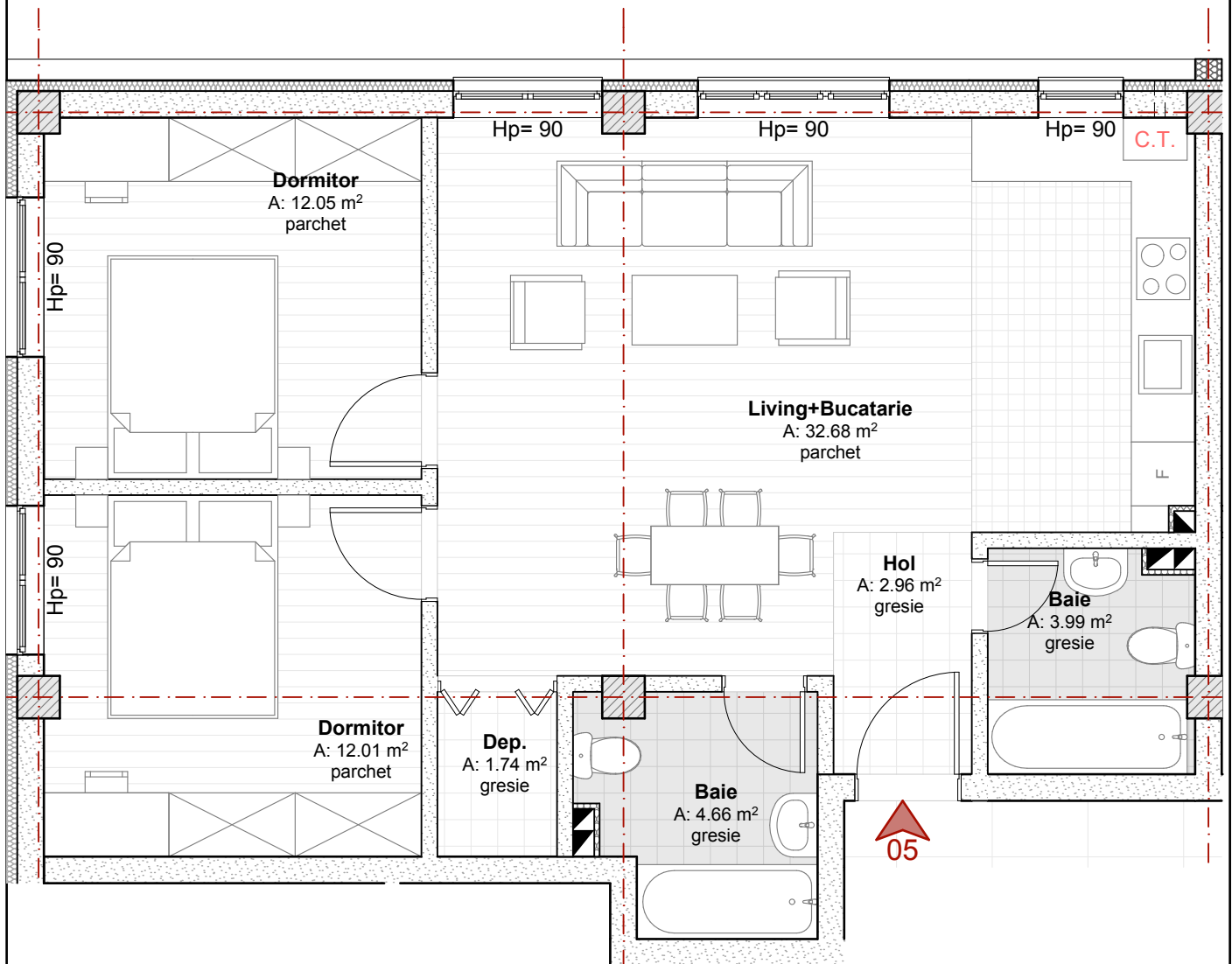

CORP C3 - PARTER

APARTAMENT CU 3 CAMERE - TIP A2 - AP. 5



| | | |
|-------------------------|-----------------|---------|
| HOL | 2.96 mp | gresie |
| BAIE | 3.99 mp | gresie |
| BAIE | 4.66 mp | gresie |
| DORMITOR | 12.05 mp | parchet |
| DORMITOR | 12.01 mp | parchet |
| BUCATARIE+LIVING | 32.68 mp | gresie |
| DEPOZITARE | 1.74 mp | gresie |
| Au | 70.09 mp | |
| Au + balcoane | 70.09 mp | |
| A locuabila | 56.74 mp | |
| A construita | 83.30 mp | |

| | | | |
|---|--|---|---|
| VERIFICATOR: | CERINȚĂ: A1-A11 | REFERAT/EXPERTIZĂ NR. /DATA |  |
| PROIECTANT GENERAL: PROGIS CONSULTING *comuna Gilău, strada Principală, nr. 542, jud. Cluj *cod unic de înregistrare 25010352 *tel (0364) 889 331 ; 0745-260768 *e-mail : progiscons@gmail.com | BENEFICIAR: ARCA INVESTMENT S.R.L. | ADRESA: Sat Floresti, com. Floresti, str. Prof. Mocan Dumitru, nr. 31A, Ap. 2, jud. Cluj | |
| SPECIFICAȚIE: | NUME: | SEMENAT: | SCARA |
| ȘEF PROIECT: | ING. SIPOS CLAUDIU | | |
| PROIECTAT: | ARH. LASCUS VICENTIU | | |
| PROIECTAT: | ARH. UDRESCU CATALIN | | |
| DESENAT: | ARH. UDRESCU CATALIN | | |
| DENUMIREA PROIECTULUI: CONSTRUIRE 4 IMOBILE DE LOCUINTE COLECTIVE CU REGIM DE INALTIME D+P+4E, IMPREJMUIRE, AMENAJARI EXTERIOARE, BRANSAMENTE LA UTILITATI - CORP C3 (conform P.U.Z. aprobat prin H.C.L. nr 163, din 29 decembrie 2016) | | | PLANȘA P12 |
| AMPLASAMENT: com. FLORESTI, sat FLORESTI, strada Teilor, F.N., jud. CLUJ | | | |
| APARTAMENT CU 3 CAMERE, TIP A2 | | | |