

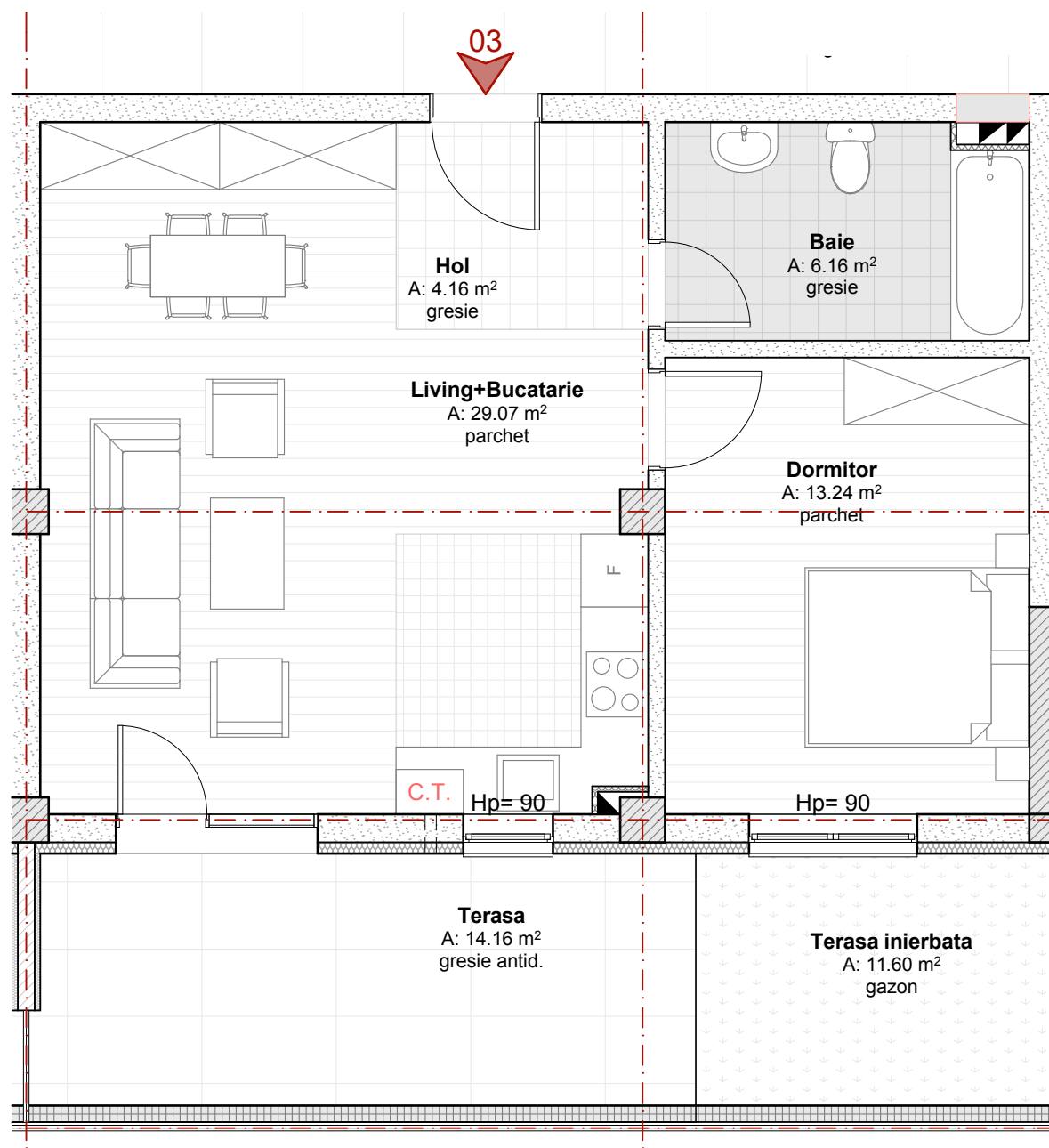

CORP C3 - PARTER

APARTAMENT CU 2 CAMERE - TIP A - AP. 3



HOL	4.16 mp	gresie
BAIE	6.16 mp	gresie
DORMITOR	13.24 mp	parchet
LIVING+BUCATARIE	29.07 mp	parchet
TERASA	14.16 mp	gresieander .
TERASA INIERBATA	11.60 mp	gazon
Au	52.63 mp	
Au + balcoane	78.39 mp	
A locuibila	42.31 mp	
A construita	62.33 mp	

VERIFICATOR:	CERINȚĂ: A1-A11	REFERAT/EXPERTIZĂ NR. /DATA		
PROIECTANT GENERAL: PROGIS CONSULTING *comuna Gilău, strada Principală, nr. 542, jud. Cluj *cod unic de înregistrare 25010352 *tel (0364) 889 331 ; 0745-260768 *e-mail : progiscons@gmail.com	BENEFICIAR: ARCA INVESTMENT S.R.L.	ADRESA: Sat Floresti, com. Floresti, str. Prof. Mocan Dumitru, nr. 31A, Ap. 2, jud. Cluj		PROIECT NR. 10/2017
SPECIFICAȚIE:	NUME:	SEMENAT:	SCARA	DENUMIREA PROIECTULUI: CONSTRUIRE 4 IMOBILE DE LOCUINTE COLECTIVE CU REGIM DE INALTIME D+P+4E, IMPREJMUIRE, AMENAJARI EXTERIOARE, BRANSAMENTE LA UTILITATI - CORP C3 (conform P.U.Z. aprobat prin H.C.L. nr 163, din 29 decembrie 2016)
ȘEF PROIECT:	ING. SIPOS CLAUDIU			AMPLASAMENT: com. FLORESTI, sat FLORESTI, strada Teilor, F.N., jud. CLUJ
PROIECTAT:	ARH. LASCUS VICENTIU			APARTAMENT CU 2 CAMERE, TIP A
PROIECTAT:	ARH. UDRESCU CATALIN			
DESENAT:	ARH. UDRESCU CATALIN			